

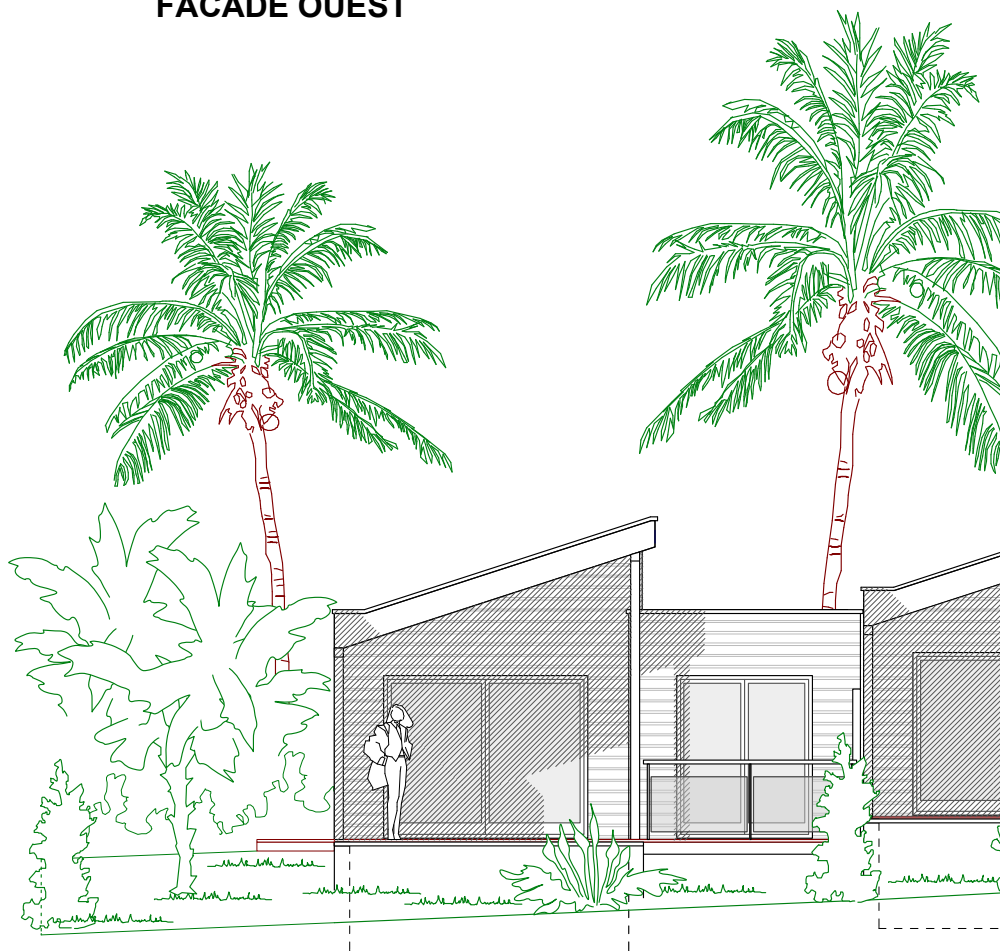

VILLA 12
FACADE OUEST



VILLA 12
FACADE EST

VILLA 11

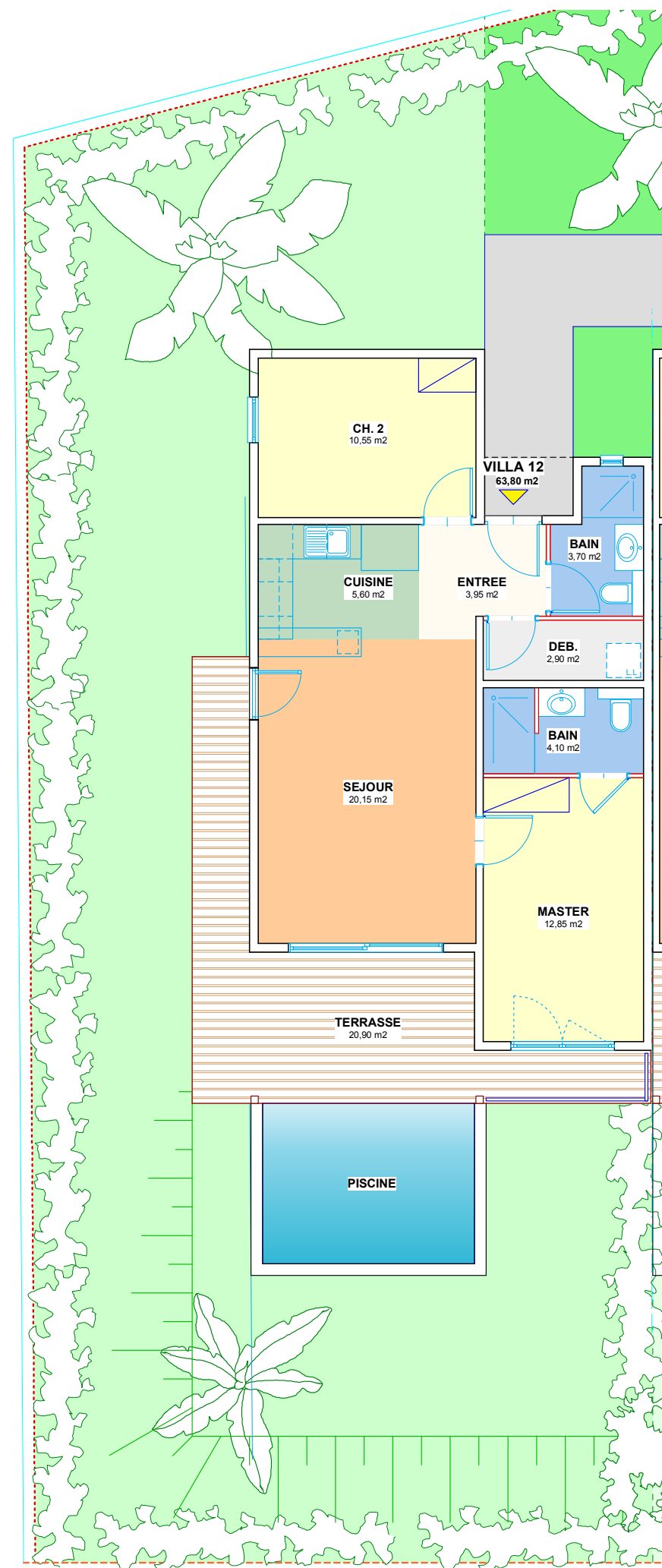

VUE EN PLAN

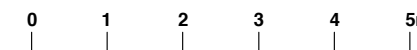

SCCV SUNRISE 3

67 route de Sandy Gground
97150 SAINT MARTIN

CONSTRUCTION D'UN ENSEMBLE RESIDENTIEL

à
OYSTER POND
97150 SAINT MARTIN

VILLA 12 PLAN et FACADES

Plan

Ech.: 1/100 Date: 12/02/10 Aff.: 512

| | |
|---------------|--|
| Modifications | |
| | |

artenova

Emile LUGGER ARX - Architecture

21, rue de Dunkerque 67000 STRASBOURG
Tél. : 03.90.41.04.90 Fax : 03.90.41.04.99

Ce document est la propriété artistique et intellectuelle de ARTENOVA, et ne peut être ni utilisé ni reproduit sans son accord.

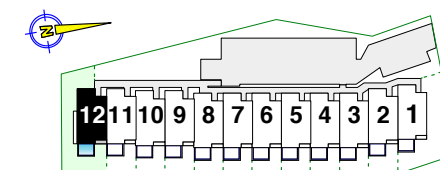

| | |
|----------|----|
| VILLA N° | 12 |
|----------|----|

| | |
|------------|-------|
| ENTREE | 3,95 |
| SEJOUR | 20,15 |
| CUISINE | 5,60 |
| DEBARRAS | 2,90 |
| CH. MASTER | 12,85 |
| CHAMBRE 2 | 10,55 |
| SDB 1 | 4,10 |
| SDB 2 | 3,70 |

| | |
|--------------|--------------|
| TOTAL | 63,80 |
|--------------|--------------|

| | |
|----------|-------|
| TERRASSE | 20,90 |
|----------|-------|

| | |
|--------------------|--------|
| JARDIN / ESP. VERT | 153,00 |
|--------------------|--------|

| | |
|--|--------------------|
| | Placard |
| | Tableau électrique |
| | Gaine technique |

Ce plan de vente issu du permis de construire pourra recevoir des adaptations lors de la réalisation